

À Sèvres, dans le secret des caves du Roi

À Sèvres,

dans le secret des caves du Roi

Photographies © Didier Raux













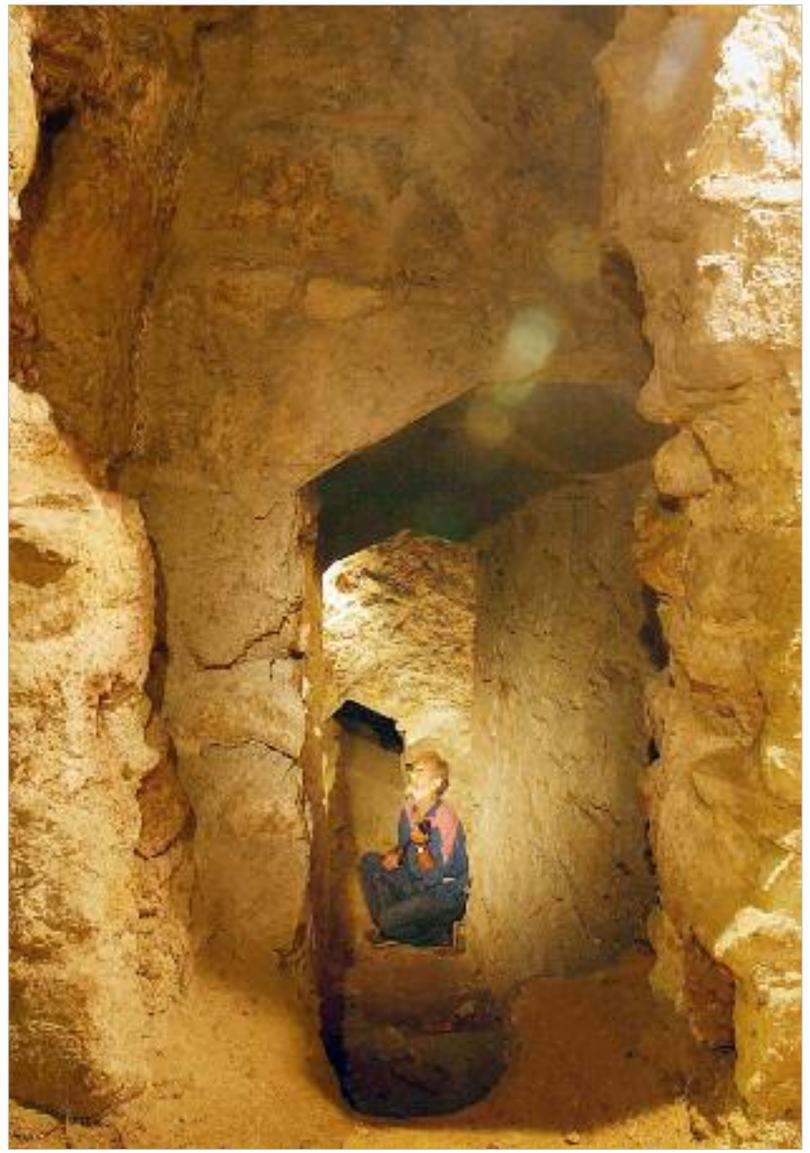





















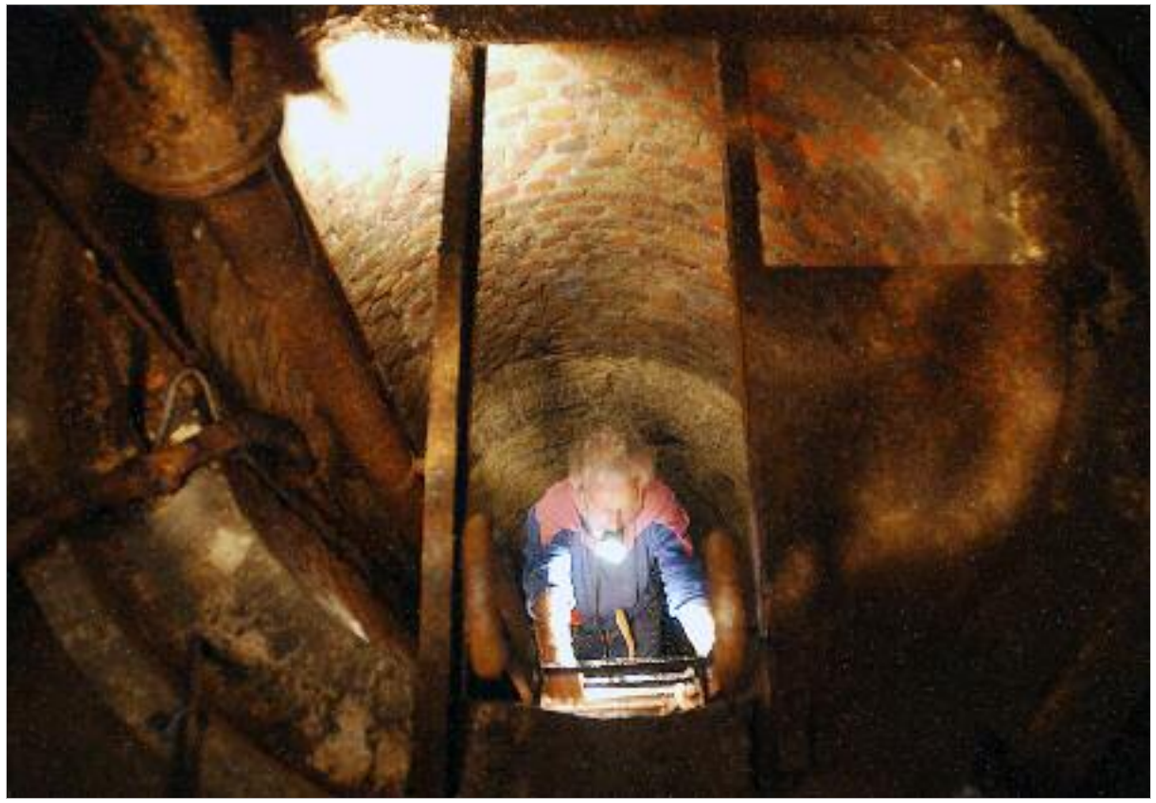


N° 17
H 1.988
C 284.20
GALLO
NOISY
CONSTRUCTIONS

GALLO

RUE.ROYAL.MARS.1744.





À Sèvres, dans le secret des caves du Roi